

Como asignar valores generados por Cooperadores en inscripciones 2018 – SIscout

Tutorial de Ingreso de Plataforma Virtual



SCOUTS
Ecuador

Paso 1 – Ingresa a la página:
<http://www.scoutsecuador.org/site/> elige la
opción “SIREG 2.0 - Siscout”



The screenshot shows the homepage of the Scout Ecuador website. At the top, there is a banner with a crowd of people. Below it, a navigation bar contains several menu items: "SIREG 2.0 SISTEMA DE REGISTRO SCOUT" (highlighted with a red arrow), "Encuentra tu Grupo Scout", "Capacitación E-Learning", "FORO NACIONAL 2017", and "RED NACIONAL DE JOVENES". The main content area features three large cards on the left and three smaller banners on the right. The first card is titled "Nacional" and shows a group of scouts at a meeting, with the text "Reunión de Comisionados Distritales" and "El pasado 11 y 12 de febrero se realizó con total éxito la reunión anual de Comisionados...". The second card is also titled "Nacional" and shows a large assembly, with the text "CONVOCATORIA A LA XXXVII ASAMBLEA NACIONAL ORDINARIA DE LA ASOCIACIÓN DE SCOUTS DEL ECUADOR...". The third card is titled "Nacional" and features a graphic with a red checkmark and the text "TIENEN DERECHO A VOTAR", with the text "Reciban un cordial saludo de quienes conformamos el Consejo Nacional para la Igualdad de...". On the right side, there are three banners: "SOS SCOUTS Ecuador Sistema de Asistencia Scout", "SUSCRÍBETE", and "BENEFICIOS SCOUTS".

Paso 2 - Ingresa Tu clave y usuario en el sistema (de no tenerla genera un ticket en el sistema SOS Scout detallando tu número de cédula)



"El scout y la scout, Se organiza y no hace nada a medias."

[Manual de Usuario](#)



Inicio de sesión

Usuario

Please enter email address/username

nzapata

Contraseña

.....

[Ingresar](#)

- Encuentranos en -



La Misión

La Visión

Paso 3 – Haz click en la pestaña “Administración - Miembros”, y luego en el botón “Agregar miembro”

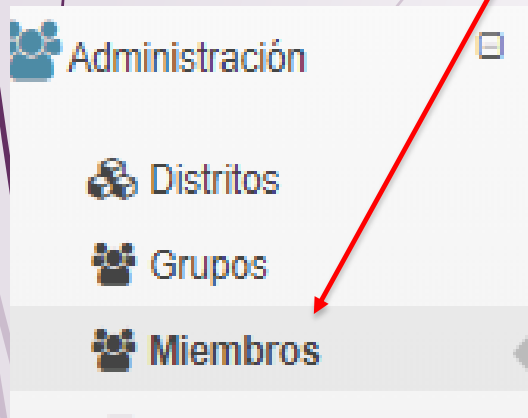

The screenshot shows the 'Listado de Miembros' page. At the top left, there is a blue button labeled '+ Agregar Miembros'. Below it, the page title is 'Listado de Miembros'. There is a search bar on the right and a dropdown menu for 'Mostrar 10 registros'. The main content is a table with the following data:

ID Scout	Nombres/Apellidos	Genero	Edad	Distrito	# Grupo	Grupo	Unidad	Función	Tipo	Inscripción	Acción
550010116	JORGE MALDONADO	M	25	PRUEBA	1	PRUEBA	VOLUNTARIO	JEFE DE GRUPO	MIEMBRO ACTIVO		

At the bottom of the table, it says 'Mostrando registros del 1 al 1 de un total de 1 registros'. There are navigation buttons for 'Anterior', '1', and 'Siguiente'. The Scouts Ecuador logo is in the top left, and the Scouts logo is in the bottom right.

De esta manera podrás ingresar el miembro dentro del sistema, muy importante recordar que necesitas la siguiente información.



Información Necesaria para crear el registro

- Nombres completos
- Número de cedula o pasaporte
- Celular
- Correo Electrónico
- Fecha de Nacimiento

Paso 4 – Llena el formulario de datos y oprime el botón “Guardar”

Registro de Miembros Activos / Beneficiarios

Primer Nombre *	Segundo Nombre	Primer Apellido *	Segundo Apellido
PRUEBA	SEGUNDO NOMBRE	3	SEGUNDO APELLIDO
Tipo de Documento *	Cédula / Pasaporte *	Genero *	Fecha Nacimiento * AAAA-MM-DD
PASAPORTE	8978979	Masculino	1992-01-01
Teléfono (02) 2222-222	Celular * (09) 22222-222	Email *	Repetir Email *
Teléfono	(09) 08080-00	nezt2005@hotmail.com	nezt2005@hotmail.com
Tipo *	Unidad *	Función *	
MIEMBRO COOPERADOR	VOLUNTARIO	MIEMBRO COOPERADOR	
Zona *	Distrito *	Grupo *	
-- Seleccione --			



NO olvides seleccionar tipo de miembro COOPERDADOR y Unidad VOLUNTARIO.

Paso 5 – Registrado el miembro ingresa al módulo órdenes de pago y selecciona la opción “Inscripción con cooperadores”

BANCO PICHINCHA # 301307100-4
CUENTA CORRIENTE
NOMBRE DE ASOCIACION DE SCOUTS DEL ECUADOR

Período: 2018 No Mostrar Afiliaciones Anuladas

+ Pago Inscripción **+ Pago Eventos** **+ Inscripción con Cooperadores**

Listado de Afiliaciones

Mostrar 10 registros

Orden	Actividad	Descripción	Tipo	Fe	Di	G	#	Valor S	Valor V	Est	
Orden Pago	Actividad	Descripción	Tipo	Fecha	Distrito	Grupo	# Grupo	Valor Solicitado	Valor Validado	Estado	Acción
18094364	INSCRIPCIÓN MIEMBROS	ASOCIACION ... COOPERADOR ASOCIACION DE SCOUTS DEL ECUADOR	INSCRIPCION COOPERADORES	2018-01-05				\$ 30		RECHAZADO	
18224774	INSCRIPCIÓN MIEMBROS	ASOCIACION ... COOPERADOR ASOCIACION DE SCOUTS DEL ECUADOR	INSCRIPCION COOPERADORES	2018-01-05				\$ 30	\$ 30	VALIDADO	
18507832	INSCRIPCIÓN MIEMBROS	ASOCIACION ... COOPERADOR ASOCIACION DE SCOUTS DEL ECUADOR	INSCRIPCION COOPERADORES	2018-01-05				\$ 30		RECHAZADO	
18590059	INSCRIPCIÓN MIEMBROS	OK	PAGO INSCRIPCION	2018-01-05				\$ 20		RECHAZADO	

Paso 6 – En la pantalla seleccione los cooperadores y a quien se asigna el valor generado por los mismos

Crear Nueva Orden Pago Cooperador

✓ Nota: Debe Seleccionar el miembro Cooperador previamente registrado en el sistema y luego el Beneficiario o Miembro Activo con el que se vinculo el cooperador...

Valor Tarifa: \$ 30.00
Total a Pagar: \$ 30.00

Miembro Cooperador: -- Seleccione --
Miembros Activos/Beneficiarios: -- Seleccione --

PRUEBA 3

ID Cooperador	Cooperador	ID Act/Ben	Activo/Beneficiario	Valor	Acc
550015346	PRUEBA 2	550000189	NICOLAS EDUARDO ZAPATA TAPIA	\$ 30.00	-

Cerrar Guardar

Al finalizar oprima
“guardar”

Muy importante mencionar que de ésta manera se utilizar el recurso generado por el Cooperador en una inscripción de un miembro del grupo SI USTED DESEA QUE ESE RECURSO SE ASIGNE A SU FONDO solicite a la DNAT el tutorial de uso de fondo

Paso 7 – Una vez generada la orden de pago, seleccione el botón “adjuntar pago”

+ Pago Inscripción + Pago Eventos + Inscripción con Cooperadores

Periodo: 2018 No Mostrar Afiliaciones Anuladas

Listado de Afiliaciones

Mostrar 10 registros Buscar:

Cód	Actividad	Descripción	Tipo	Fe	Di:	G	#	Valor S	Valor V	sin	
Código	Actividad	Descripción	Tipo	Fecha	Distrito	Grupo	# Grupo	Valor Solicitado	Valor Validado	Estado	Acción
18031304	INSCRIPCIÓN MIEMBROS	ASOCIACION .:. COOPERADOR ASOCIACION DE SCOUTS DEL ECUADOR	INSCRIPCION COOPERADORES	2018-01-06				\$ 30		SIN COMPROBANTE	  

Mostrando registros del 1 al 1 de un total de 1 registros (filtrado de un total de 7 registros)

Anterior 1 Siguiente

Paso 7.1 – Seleccione el tipo de transacción con todos los datos solicitados

Subir Documento de Respaldo

Tipo Transacción * Nombre Cuenta *

Deposito Bancario

Deposito Bancario

Transferencia Directa Nombre del propietario de la Cuenta desde la que se realiza la transacción

Transferencia Interbancaria

Documento * (Imágenes: .jpg, .png, .jpeg)

Archivo - Captura de Pantalla o Escaneo Legible de su comprobante de transacción (JPG,PNG)

Nº Comprobante *

Numero de comprobante o Transacción realizada

Suba el escaneo o foto del depósito o transferencia realizada; de preferencia recorte la foto para optimizar el espacio y la resolución.

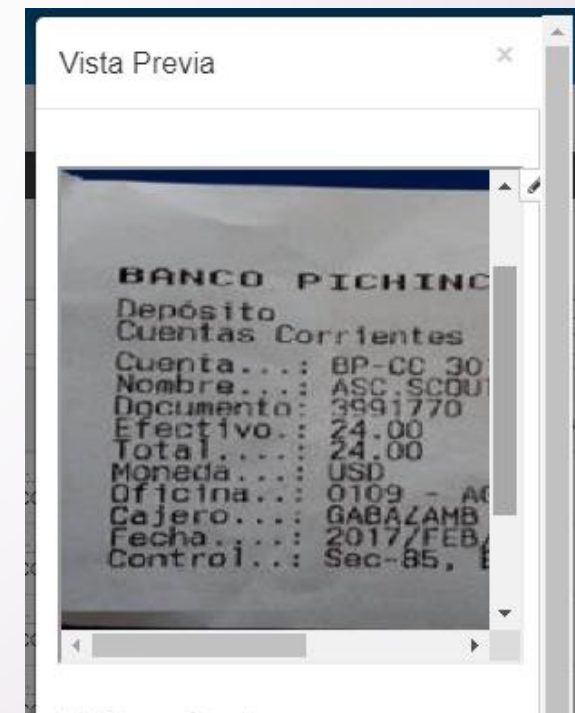

Paso 7.2 – Una vez subida la información el estado de la misma pasará a “**pendiente**”, con lo cual entrara a revisión del departamento financiero de la Oficina Nacional

Cód	Actividad	Descripción	Tipo	Fe	Di:	G	#	Valor S	Valor V	pe	
Código	Actividad	Descripción	Tipo	Fecha	Distrito	Grupo	# Grupo	Valor Solicitado	Valor Validado	Estado	Acción
18031304	INSCRIPCIÓN MIEMBROS	ASOCIACION ... COOPERADOR ASOCIACION DE SCOUTS DEL ECUADOR	INSCRIPCION COOPERADORES	2018-01- 08				\$ 30		PENDIENTE	

Mostrando registros del 1 al 1 de un total de 1 registros (filtrado de un total de 7 registros)

Anterior 1 Siguiente



Es bueno mencionar que únicamente las órdenes de pago que contienen imagen y miembros atados a la misma se reflejan dentro de la Oficina Nacional; cumplida esta condición el tiempo de espera para respuesta es de hasta 24 horas laborables

Cumplido este proceso si hubiera alguna novedad o aspecto a corregir (recuerde el valor de la foto del depósito debe ser igual al valor solicitado) La oficina emitirá un rechazo administrativo, si usted acerca el cursor el botón color celeste se mostrará el motivo del mismo.

Orden	Actividad	Descripción	Tipo	Fe	Di	G	#	Valor S	Valor \	re	
Orden Pago	Actividad	Descripción	Tipo	Fecha	Distrito	Grupo	# Grupo	Valor Solicitado	Valor Validado	Estado	Acción
18094384	INSCRIPCIÓN MIEMBROS	ASOCIACION ... COOPERADOR ASOCIACION DE SCOUTS DEL ECUADOR	INSCRIPCION COOPERADORES	2018-01-05				\$ 30		RECHAZADO	Anulado
18507832	INSCRIPCIÓN MIEMBROS	ASOCIACION ... COOPERADOR ASOCIACION DE SCOUTS DEL ECUADOR	INSCRIPCION COOPERADORES	2018-01-05				\$ 30		RECHAZADO	Anulado
18590059	INSCRIPCIÓN MIEMBROS	OK	PAGO INSCRIPCION	2018-01-05				\$ 20		RECHAZADO	Anulado
18856156	INSCRIPCIÓN MIEMBROS	PRUEBA 4 NICO	PAGO INSCRIPCION	2018-01-05				\$ 40		RECHAZADO	Anulado

Al suceder esto usted podrá revisar el listado de miembros y volver a subir los mismos.

Cumplido este proceso si no hubiera ninguna novedad se el estado de la orden cambiará a estado **“Validado”** con lo que el miembro estará **correctamente inscrito en el periodo 2018**

Orden Pago	Actividad	Descripción	Tipo	Fecha	Distrito	Grupo	# Grupo	Valor Solicitado	Valor Validado	Estado	Acción
18224774	INSCRIPCIÓN MIEMBROS	ASOCIACION .. COOPERADOR ASOCIACION DE SCOUTS DEL ECUADOR	INSCRIPCION COOPERADORES	2018-01-05				\$ 30	\$ 30	VALIDADO	 

Mostrando registros del 1 al 1 de un total de 1 registros (filtrado de un total de 7 registros)

Anterior 1 Siguiente